SÉCHEURS D'AIR

AIRCRAFT AAD 300

aircraft

Économique, facile à entretenir et souple à installer



Débit d'air m³/h
300 m³/h

Tension d'alimentation
230 V

DESCRIPTION

- Séchage fiable de l'air comprimé
- Commande électronique avec affichage de la puissance
- Entretien facile
- Vannes de purge pneumatiques
- Boîtier en aluminium anodisé
- Faible niveau sonore, 75 dB(A) max.
- Tous les raccordements à l'arrière du boîtier
- Manomètre à l'arrière pour un contrôle facile de la pression d'entrée / de sortie
- Châssis conçu pour le transport au chariot élévateur

Fonctions de la commande électronique :

- Alarme de maintenance
- Alarme de durée de fonctionnement
- Cycle de régénération en fonction de la puissance, c'est-à-dire besoin en air comprimé réduit et temps de purge raccourcis
- Compatible Modbus : indications d'alarme sur appareil externe

CARACTÉRISTIQUES TECHNIQUES

Débit d'air m³/h	**300 m³/h**
Pression maximale	**14 bar**
Pression de service min.	**4 bar**

Raccordement air	G 1 ½ "
Tension d'alimentation	230 V
Point de rosée sous pression tpd	-40 °C

UN PROJET ? PARLONS-EN.

Prix sur devis, conseil technique avant achat, livraison et service après-vente partout en Afrique.

+212 777 000 901 · contact@promachines.ma

GALERIE



Fonctions étendues · Permet une maintenance préventive pour une fiabilité accrue du sécheur · Notification de maintenance pour remplacement de l'éléme

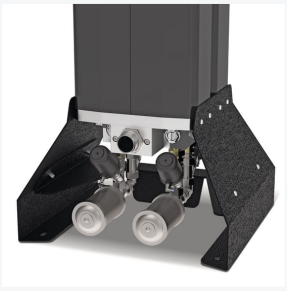

Équipement de haute qualité pour la fiabilité et le confort · Entretien tous les 3 ans · Clapets de purge pneumatiques · Silencieux pour une faible ém