SCIES SPÉCIALES BOIS

HOLZKRAFT VPS 22-41 VR

holzkraft

Scie à format verticale avec groupe de rainage et système d'aspiration des poussières



Débit d'aspiration min.
1800 m³/h

Longueur de coupe max.
4100 mm

DESCRIPTION

- Utilisation fluide et ergonomique
- Bâti de machine modulaire soudé, sans torsion et autoportant
- Dispositif d'incision pour une qualité de coupe sans éclats
- Déflexion automatique du cadre à lattes pendant le sciage
- Passage facile entre usinage vertical et horizontal
- Support de pièce central continu pour une flexibilité maximale
- Deux butées de cotes analogiques
- Rouleaux de transport relevables à la pédale pour déplacer facilement les panneaux lourds
- Support de matériau durable et précis pour une position stable de la pièce
- Grande ouverture pour le changement des lames de scie
- Aspiration latérale des poussières intégrée

CARACTÉRISTIQUES TECHNIQUES

Hauteur de coupe max.	**2200 mm**
Longueur de coupe max.	**4100 mm**
Profondeur de coupe	**60 mm**
Diamètre lame de scie	**250 mm**
Vitesse de lame de scie	**4800 min^{-1}**
Diamètre de la lame de rainage	**80 mm**

Vitesse de la lame de rainage	**8500 min^{-1}**
Nombre de butées	**2 St**
Niveau pression acoustique	**79,1 dB(A)**
Hauteur de transport max.	**2800 mm**
Diamètre de la gaine d'aspiration	**100 mm**
Nombre de gaines d'aspiration	**4**
Débit d'aspiration min.	**1800 m^3/h**
Vitesse d'aspiration min.	**20 m/s**

UN PROJET ? PARLONS-EN.

Prix sur devis, conseil technique avant achat, livraison et service après-vente partout en Afrique.

+212 777 000 901 · contact@promachines.ma

GALERIE

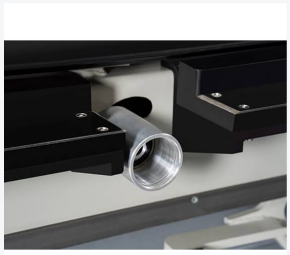

Déplacement aisé de panneaux lourds grâce à des rouleaux de transport relevables ; les appuis précis garantissent une position stable de la pièce pend

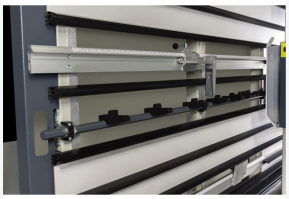

Appui central de pièce à déploiement rapide avec butée longitudinale analogique, pour un travail ergonomique à hauteur optimale

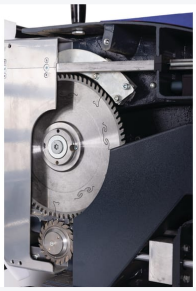

Puissante unité de sciage de 3 kW avec rayonneur et profondeur de coupe de 60 mm